

www.isee2011.org



ISEE
2011
Barcelona

International Society for Environmental Epidemiology

Sales Exhibition and Sponsor's Guide
Guía de Exposición Comercial y Patrocinadores
Guia d'Exposició Comercial i Patrocinadors

September
13th-16th 2011

Palau de Congressos de Barcelona
Fira de Barcelona

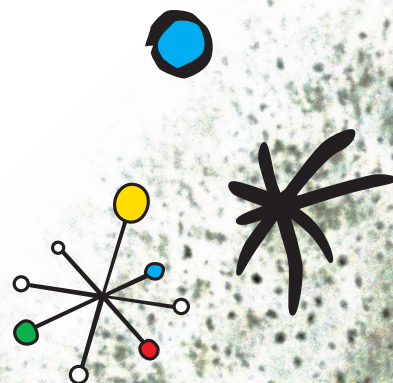

Organizers
Organizadores
Organitzadors



General Secretariat
Secretaría General
Secretaria General

Mondial

Mondial & Cititravel Congresos, S.L.

Rosselló, 303 Atico 1^a
08037 Barcelona
Tel. +34 932 212 955
Fax +34 934 592 059
isee2011@mondial-congress.com
www.mondial-congress.com

More information at
Más información en
Més informació a

www.isee2011.org



**International Society for
Environmental Epidemiology**
September 13th-16th 2011

Palau de Congressos de Barcelona - Fira de Barcelona

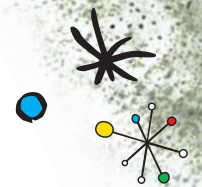

The 23rd **Conference of the International Society for Environmental Epidemiology (ISEE)** will be held in Barcelona in September 2011. The ISEE gathers around 1000 professionals from over 60 countries and it is a unique forum for the discussion of the relationship between environment and health.

The Organizing Committee of the ISEE Conference in Barcelona is the **Center for Research in Environmental Epidemiology (CREAL; www.creal.cat)**, established in Barcelona by the Government of Catalonia in 2005. CREAL conducts research in different areas emphasizing the study of respiratory diseases and cancer, child health, and the effects of exposure to air and water pollution and radiation.

The overall theme of the 2011 Conference will be **"The encompassing face of the environmental epidemiology"** i.e. the study of the environmental epidemiology from an integrative perspective. Other subthemes are sustainable transport and health, the impact of climate change, with special emphasis on the Mediterranean, the study on how early exposure to the environmental factors can determine the presence of diseases in adulthood, and new methods and technologies. However many other environment and health issues will be covered (see website).

The 23rd Conference of the ISEE, thanks to the assistance of internationally renowned speakers, will allow a thorough analysis of the impact of these issues in our health and in the development of our cities. The joint work of science, industry and citizens is essential to ensure a healthy environment to live in.

We contact you, as a company especially sensitive to environmental and scientific issues, aiming to promote contact between science and industry and give it visibility.

A handwritten signature in black ink, appearing to be 'M. Nieuwenhuijsen'.

Mark J. Nieuwenhuijsen
Chair, Organizing Committee
CREAL, Barcelona, Spain

A handwritten signature in black ink, appearing to be 'Manolis Kogevinas'.

Manolis Kogevinas
Organizing Committee
CREAL, Barcelona, Spain

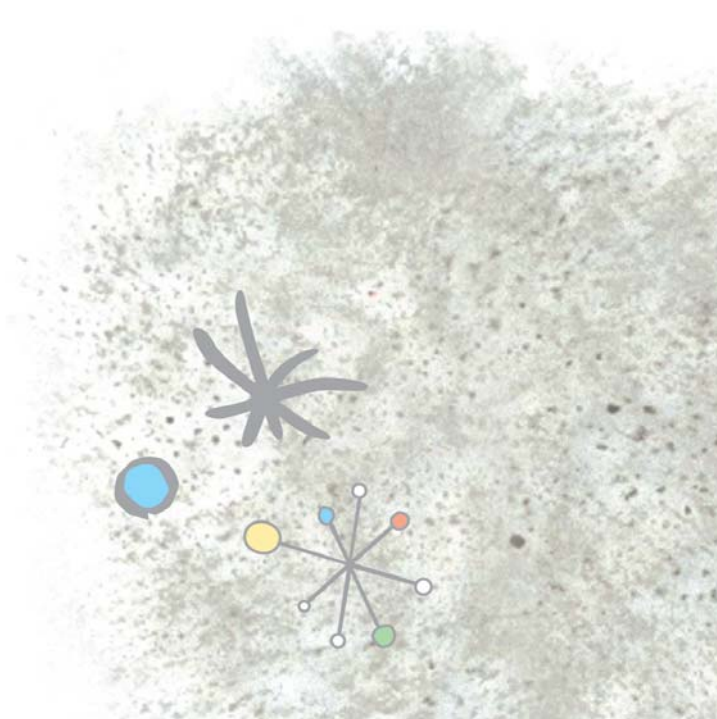



**International Society for
Environmental Epidemiology**
September 13th-16th 2011

Palau de Congressos de Barcelona - Fira de Barcelona

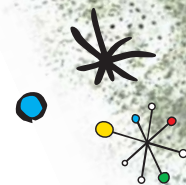

La 23 edición de la **Conferencia de la International Society for Environmental Epidemiology (ISEE)** se celebrará en Barcelona en septiembre de 2011. La Conferencia de la ISEE reúne alrededor de 1.000 profesionales de más de 60 países y es un foro único para la discusión de la relación entre el medio ambiente y la salud.

El Comité Organizador de la Conferencia ISEE que tendrá lugar en Barcelona es el **Centro de Investigación en Epidemiología Ambiental (CREAL; www.creal.cat)**, establecido en Barcelona por el Gobierno de Catalunya en 2005. CREAL desarrolla programas de investigación en diferentes áreas haciendo hincapié en el estudio de las enfermedades respiratorias y cáncer, salud infantil, y los efectos de la exposición a la contaminación del aire y del agua y la radiación.

El tema general de la Conferencia de 2011 será "**The Encompassing Face of the Environmental Epidemiology**" el estudio de la epidemiología ambiental desde una perspectiva integradora. Los temas específicos de la conferencia abarcarán desde el transporte sostenible y la salud, el impacto del cambio climático, con especial énfasis en el Mediterráneo, hasta el estudio sobre cómo la exposición temprana a los factores ambientales pueden determinar la presencia de enfermedades en la edad adulta (ver la página web).

La 23 Conferencia de la ISEE contará con ponentes de renombre internacional, permitirá un análisis exhaustivo del impacto de estos temas en nuestra salud y en el desarrollo de nuestras ciudades. El trabajo conjunto de la ciencia, la industria y los ciudadanos es esencial para garantizar un medio ambiente sano para vivir.

Consideramos que su compañía, especialmente sensible a los temas ambientales y científicos, no debe perder la oportunidad de participar en este evento con el objetivo de promover las relaciones entre la ciencia y la industria y darle visibilidad.

A blue ink signature of Mark J. Nieuwenhuijsen.

Mark J. Nieuwenhuijsen
Presidente, Comité Organizador
CREAL, Barcelona, España

A blue ink signature of Manolis Kogevinas.

Manolis Kogevinas
Comité Organizador
CREAL, Barcelona, España

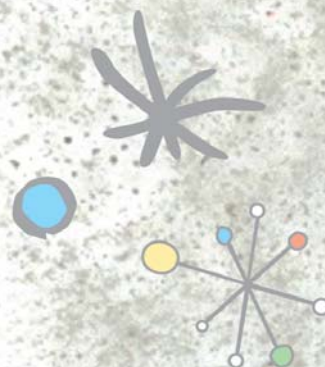



International Society for Environmental Epidemiology

September 13th-16th 2011

Palau de Congressos de Barcelona - Fira de Barcelona

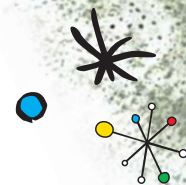

La 23a edició de la **Conferència de la International Society for Environmental Epidemiology (ISEE)** se celebrarà a Barcelona al setembre de 2011. La Conferència de la ISEE reuneix al voltant de 1.000 professionals de més de 60 països i és un fòrum únic per a la discussió de la relació entre el medi ambient i la salut.

El Comitè Organitzador de la Conferència ISEE que tindrà lloc a Barcelona és el **Centre de Recerca en Epidemiologia Ambiental (CREAL; www.creal.cat)**, establert a Barcelona pel Govern de Catalunya l'any 2005. CREAL desenvolupa programes de recerca en diferents àrees posant l'accent en l'estudi de les malalties respiratòries i càncer, salut infantil, i els efectes de l'exposició a la contaminació de l'aire i l'aigua i la radiació.

El tema general de la Conferència de 2011 serà "**The Encompassing Face of the Environmental Epidemiology**", l'estudi de l'epidemiologia ambiental des d'una perspectiva integradora. Els temes específics de la conferència abastaran des del transport sostenible i la salut, l'impacte del canvi climàtic, amb especial èmfasi a la Mediterrània, fins a l'estudi sobre com l'exposició primerenca als factors ambientals poden determinar la presència de malalties en l'edat adulta (visiteu la pàgina web).

La 23a Conferència de l'ISEE, comptarà amb ponents de renom internacional, permetrà una anàlisi exhaustiva de l'impacte d'aquests temes en la nostra salut i en el desenvolupament de les nostres ciutats. El treball conjunt de la ciència, la indústria i els ciutadans és essencial per garantir un medi ambient sa per viure.

Considerem que la seva companyia, especialment sensible als temes ambientals i científics, no ha de perdre l'oportunitat de participar en aquest esdeveniment amb l'objectiu de promoure les relacions entre la ciència i la indústria i donar-li visibilitat.

A blue ink signature of Mark J. Nieuwenhuijsen.

Mark J. Nieuwenhuijsen
President, Comitè Organitzador
CREAL, Barcelona, Espanya

A blue ink signature of Manolis Kogevinas.

Manolis Kogevinas
Comitè Organitzador
CREAL, Barcelona, Espanya

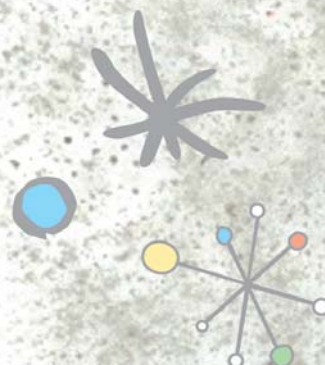



ISEE
2011
Barcelona

**International Society for
Environmental Epidemiology**
September 13th-16th 2011

Palau de Congressos de Barcelona - Fira de Barcelona



SALES EXHIBITION / EXPOSICIÓN COMERCIAL / EXPOSICIÓ COMERCIAL

1. SESSIONS SESIONES SESSIONS

13 th September ▶ 17.00 to 20.00 h.	13 de Septiembre ▶ 17.00 a 20.00 h.	13 de Setembre ▶ 17.00 a 20.00 h.
14 th September ▶ 08.00 to 18.00 h.	14 de Septiembre ▶ 08.00 a 18.00 h.	14 de Setembre ▶ 08.00 a 18.00 h.
15 th September ▶ 08.00 to 18.00 h.	15 de Septiembre ▶ 08.00 a 18.00 h.	15 de Setembre ▶ 08.00 a 18.00 h.
16 th September ▶ 08.00 to 18.00 h.	16 de Septiembre ▶ 08.00 a 18.00 h.	16 de Setembre ▶ 08.00 a 18.00 h.

2. VENUE SEDE SEU



Palau de Congressos de Barcelona
Fira de Barcelona-Montjuïc, Pabellón 5
Avda. Rius i Taulet, s/n
08004 Barcelona
www.firabcn.es

3. TECHNICAL SECRETARIAT SECRETARÍA TÉCNICA SECRETARIA TÈCNICA



Mondial & Cititravel Congresos
Rosselló, 303, ático 1^a • 08037 Barcelona, Spain
Tel. +34 932 212 955 • Fax +34 934 592 059
isee2011@mondial-congress.com

Contact person / Persona de contacto / Persona de contacte: **Judith García**

4. SCHEDULE HORARIOS HORARIS

Set up / Montaje / Mutatge ▶ 13th September / 13 de Septiembre / 13 de Setembre: 13.00 to/a 17.00 h.

Dismantling / Desmontaje / Desmuntatge ▶ 16th September / 16 de Septiembre / 16 de Setembre: 18.00 to/a 20.00 h.

5. RATE PRECIO PREU

6 m² space ▶ 2.400,00 € (Exc. VAT)
Espacio de 6 m² ▶ 2.400,00 € (IVA no incluido)
Espai de 6 m² ▶ 2.400,00 € (IVA no inclòs)

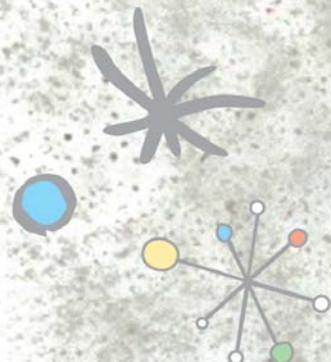

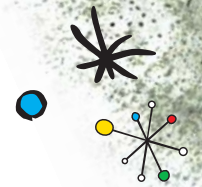

This includes:

- **6m² space**, does not include shell scheme booth, **1 electricity plug**.
- **1 Registration** that grants to access to the Conference Sessions, (not the Conference Dinner), and two exhibitor badges to attend the booth.
- Visibility on the Conference Web Page and on the Final Programme.

Incluye:

- **Espacio de 6 m²**, no incluye la estructura modular, **1 punto de conexión eléctrica**.
- **Una inscripción** que da derecho a la asistencia a todos los actos científicos programados (no a la Cena de la Conferencia), y dos pases de expositor para atender el stand.
- Inserción del **logotipo de la Empresa** en el Programa Final y en la Página Web.

Inclou:

- **Espai de 6 m²**, no inclou l'estructura modular, **1 punt de connexió elèctrica**.
- **Una inscripció** que dóna dret a l'assistència a tots els actes científics de la Conferència (no al Sopar de la Conferència), i dos passis d'expositor per atendre l'estand.
- Inseriment del **logotip de l'Empresa** al Programa Final i a la Pàgina Web.

6. **CONDITIONS** **CONDICIONES** **CONDICIONS**

Payment Methods

- 50% when signing the agreement.
- 50%, 45 days prior to the Conference, by **29th July, 2011**.

By bank transfer to: **Mondial & Cititravel Congressos, S.L.** Account number: 0065-0166-29-0001048415. IBAN Code ES06 0065 0166 2900 0104 8215. SWIFT Code BARCESMM. Comment: "Free of charge for Mondial & Cititravel Congressos". Please send a copy of the bank transfer by fax or e-mail.

If the exhibitor does not make the payments on time, the Technical Secretariat may cancel the reservation of space and award it to another company, without being obligated to return it to the amount paid for the space.

Cancellation Policy

The Organizers shall retain:

- 50% of the total cost of the space reserved if the cancellation is made until 45 days prior to the Conference.
- 100% of the total cost of the space reserved if the cancellation is made less than 45 days prior to the Conference.

Forma de Pago

- 50% en el momento de firmar el acuerdo.
- 50%, 45 días antes del inicio de la Conferencia, es decir el **29 de Julio de 2011**.

Mediante transferencia bancaria a: **Mondial & Cititravel Congressos, S.L.** Cuenta nº 0065-0166-29-0001048415. Código IBAN ES06 0065 0166 2900 8215. Código SWIFT BARCESMM. Comentario: "Sin cargo para Mondial & Cititravel Congressos". Por favor envíe una copia de la transferencia por fax o correo electrónico.

En caso de que el expositor no cumpla con los pagos y plazos establecidos, la Secretaría Técnica podrá cancelar la reserva del espacio y adjudicarlo a otra empresa, sin estar ésta obligada a la devolución de la cantidad abonada en concepto de reserva.

Condiciones de Cancelación

- Si la cancelación de espacio reservado se recibe con 45 días de antelación, a la fecha de celebración de la Conferencia, se retendrá un 50% en concepto de gastos de cancelación.
- Si la cancelación del espacio reservado se recibe con menos de 45 días de antelación, a la fecha de celebración de la Conferencia, se retendrá el 100% en concepto de gastos de cancelación.

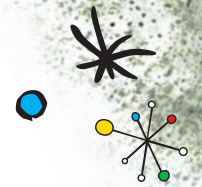

Forma de Pagament

- 50% en el moment de la signatura de l'acord.
- 50%, 45 dies abans del començament de la Conferència, és a dir el **29 de Juliol de 2011**.

Mitjançant transferència bancària a: **Mondial & Cititravel Congressos, S.L.** Compte número 0065-0166-29-000104815. Codi IBAN ES06 0065 0166 2900 8215. Codi SWIFT BARCESMM. Comentari: "Sense cap càrrec per a Mondial & Cititravel Congressos".
Agraïrem ens facin arribar còpia de la transferència per fax o per correu electrònic.

En cas de que el expositor no compleixi amb els pagaments i terminis establerts, la Secretaria Tècnica podrà cancel·lar la reserva de l'espai i adjudicar-lo a una altra empresa, sense estar obligada a la devolució de la quantitat en concepte de reserva.

Condicions de Cancel·lació

- Si la cancel·lació de l'espai reservat es rep 45 dies abans de la data de celebració de la Conferència, es retindrà un 50% en concepte de despeses de cancel·lació.
- Si la cancel·lació de l'espai reservat es rep amb menys de 45 dies abans de la data de la Conferència, es retindrà el 100% en concepte de despeses de cancel·lació.

7. EXHIBITOR'S MANUAL MANUAL TÉCNICO MANUAL TÈCNIC

Each exhibitor will receive a Technical Exhibitors' Manual in July 2011, including detailed information on build-up and dismantling times, various additional facilities and services.

Los expositores recibirán en Julio de 2011 el Manual Técnico del Expositor en el que se incluirá toda la información detallada, normas de participación, horarios de montaje e instrucciones para el alquiler de material, entre otros.

Els expositors rebran al Juliol de 2011 el Manual Tècnic de l'Expositor en que s'inclourà tota la informació detallada, normes de participació, horaris de muntatge, i instruccions pel lloguer de material, entre altres.

8. ALLOCATION OF EXHIBITION SPACE ASIGNACIÓN DE ESPACIOS ASSIGNACIÓ D'ESPAIS

Space allocation will be made **on a first come first served basis**, according to the order in which application forms with payment are received. A completed application form accompanied by advance payment should be mailed or faxed to ensure reservation. Upon receipt of the application form with payment, space will be confirmed and an invoice for the balance due will be mailed.

La assignación de espacios en la Exposición Comercial se hará por **riguroso orden de llegada** del acuerdo correspondiente y del pago del 50% en concepto de reserva a la Secretaría Técnica. Una vez recibida su petición la Secretaría Técnica confirmará el espacio de su elección que esté libre y solicitado en primer lugar.

L'assignació dels espais en l'Exposició Comercial es farà per **rigorós ordre d'arribada** de l'acord corresponent i del pagament del 50% en concepte de reserva a la Secretaria Tècnica. En quan es rebí la petició, la Secretaria Tècnica confirmará l'espai de la seva elecció que estigui lliure i demanat en primer lloc.





ISEE
2011
Barcelona

International Society for
Environmental Epidemiology

September 13th-16th 2011

Palau de Congressos de Barcelona - Fira de Barcelona

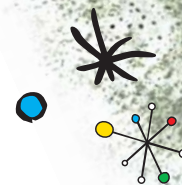

FLOOR PLAN / PLANO DE LA EXPOSICIÓN / PLÀNOL DE L'EXPOSICIÓ

Montjuïc 

Hall 5 | Pabellón 5 | Pavelló 5

LEVEL 3 | NIVEL 3 | NIVELL 3

6 m² 3x2 m

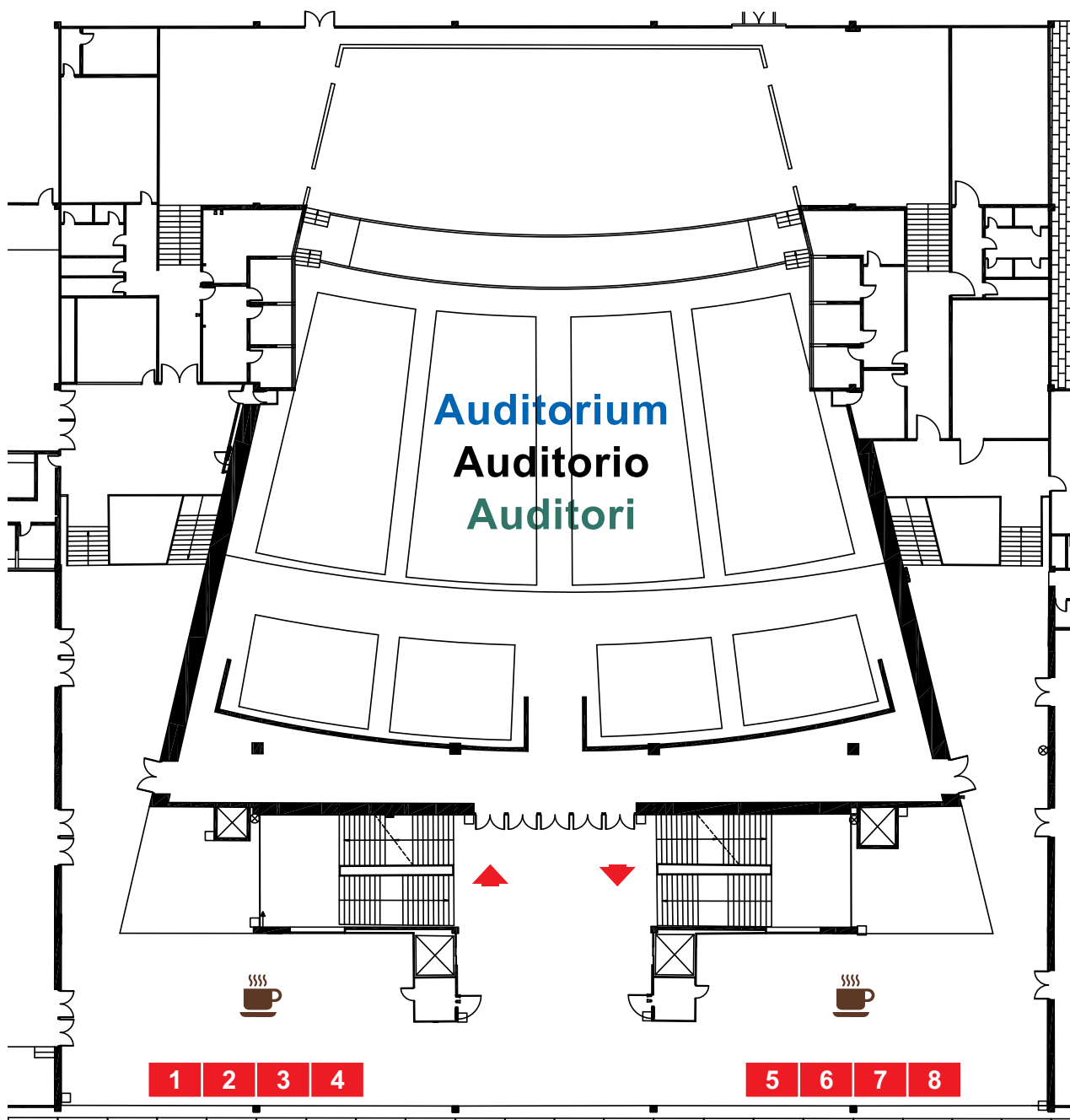



**International Society for
Environmental Epidemiology**

September 13th-16th 2011

Palau de Congressos de Barcelona - Fira de Barcelona

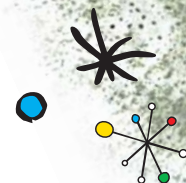

EXHIBITION SPACE APPLICATION FORM

Please, fill in the present document and send it back to the Technical Secretariat. Fax +34 934 592 059 • isee2011@mondial-congress.com

Company _____

Address _____

ZP _____ City _____ Country _____

Ph. _____ Fax _____

E-mail _____

Website _____

VAT Number _____

Contact person _____

We hereby apply to exhibit at the Exhibition by booking:

Space nr.	Rate / Space	VAT 18%	TOTAL AMOUNT
	2.400,00 €	432,00 €	2.832,00 €

Method of Payment

- 50% of the total rental once reservation is confirmed, payment is due within 15 days following the date of the invoice.
- 50% on 15th October, 2011.

In the name of and on behalf of the Company, I consent and undertake to comply with the General Rules and Obligations as an exhibitor from the moment I sign this contract, we pay the 50% of the total cost through bank transfer to: **Mondial & Cititravel Congresos – ISEE 2011 Barcelona**. Barclays Bank, **IBAN ES06 0065 0166 24 0001048215**, SWIFT BARCESMM and the difference will be paid before 29th July 2011.

Place _____

Date of signature _____

Company signature and stamp

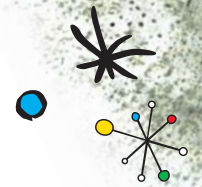

ACUERDO DE EXPOSICIÓN COMERCIAL

Rogamos cumplimente el presente documento y lo remita a la Secretaría Técnica. Fax 934 592 059 • isee2011@mondial-congress.com

Empresa _____

Dirección _____

CP _____

Ciudad _____

Tel. _____

Fax _____

E-mail _____

Página web _____

CIF / NIF _____

Persona de contacto _____

Estamos interesados en participar en la Exposición Comercial con un espacio:

Espacio nº	Precio / Espacio	IVA 18%	IMPORTE TOTAL
	2.400 €	432 €	2.832 €

Aceptamos las condiciones de la Exposición Comercial incluidas en el presente dossier y abonamos el 50% del importe mediante **transferencia bancaria** a: **Mondial & Cititravel Congresos – ISEE 2011 Barcelona**. Barclays Bank, Cuenta Bancaria número **0065 0166 24 0001048215**. Nos comprometemos a abonar el 50% restante antes del 29 de Julio de 2011.

Ciudad _____

Fecha _____

Firma de la persona vinculante y sello

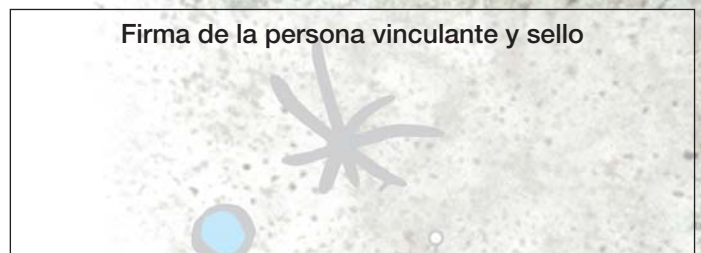



International Society for
Environmental Epidemiology
September 13th-16th 2011

Palau de Congressos de Barcelona - Fira de Barcelona

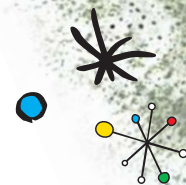

ACORD D'EXPOSICIÓ COMERCIAL

Preguem complimenteu el document adjunt i el feu arribar a la Secretaria Tècnica. Fax 934 592 059 • isee2011@mondial-congress.com

Empresa _____

Adreça _____

CP _____ Població _____

Tel. _____ Fax _____

Correu electrònic _____

Pàgina web _____

CIF / NIF _____

Persona de contacte _____

Estem interessats a participar en l'Exposició Comercial amb un espai:

Espai No.	Preu / Espai	IVA 18%	IMPORT TOTAL
	2.400 €	432 €	2.832 €

Acceptem les condicions de l'Exposició Comercial del present dossier i abonem el 50% de la quantitat total mitjançant **transferència bancària a: Mondial & Cititravel Congressos – ISEE 2011 Barcelona**. Barclays Bank, Compte Bancari **0065 0166 24 0001048215**. Ens comprometem a abonar el 50% restant abans del 29 de Juliol de 2011.

Població _____

Data _____

Firma de la persona vinculant i segell

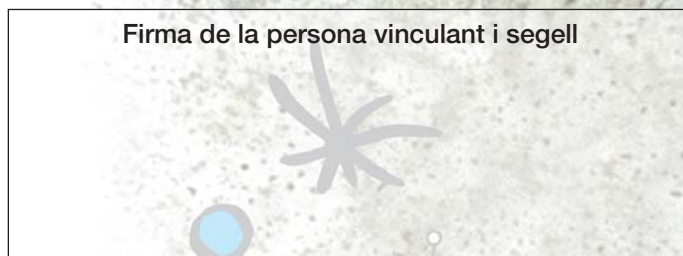

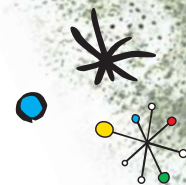

SPONSORSHIP / PATROCINIO / PATROCINI

1. DELEGATES' BAGS CARTERAS PARA LOS CONGRESISTAS CARTERES PER ALS CONGRESSISTES

Bags will be chosen by the Organisation.

Price based on 1.000 bags.

Include: Your logo printed on the front of the bag, visibility on the Conference Web Page and on the Final Programme.

Cost: Supplied by the Organisation: 6.500,00 €

Supplied by your Company: 3.000,00 € (Exc. VAT)

Las carteras serán escogidas por la Organización.

Precio basado en 1.000 carteras.

Incluye: Su logotipo impreso en la cartera, visibilidad en la Página Web de la Conferencia y en el Programa Final.

Importe: Facilitados por la Organización: 6.500,00 €

Facilitados por su Empresa: 3.000,00 € (IVA no incluido)

Les carteres seran escollides per l'Organització.

Preu basat en 1.000 carteres.

Inclou: El seu logotip imprès a la cartera, visibilitat a la Pàgina Web Oficial de la Conferència i al Programa Final.

Import: Facilitats per l'Organització: 6.500,00 €

Facilitats per la seva Empresa: 3.000,00 € (IVA no inclòs)

2. NOTEPADS BLOC DE NOTAS LLIBRETA DE NOTES

Notepads in DinA4 format.

Price based in 1.000 notepads.

Include: Your logo printed on the cover of the notepad, visibility on the Conference Web Page and on the Final Programme.

Cost: Supplied by the Organisation: 4.000,00 €

Supplied by your Company: 1.500,00 € (Exc. VAT)

Bloc de notas en formato DinA4.

Precio basado en 1.000 blocs.

Incluye: Su logotipo impreso en la portada del bloc, visibilidad en la Página Web de la Conferencia y en el Programa Final.

Importe: Facilitados por la Organización: 4.000,00 €

Facilitados por su Empresa: 1.500,00 € (IVA no incluido)

Llibreta de notes mida DinA4.

Preu basat en 1.000 llibretes.

Inclou: El seu logotip imprès a la portada de la llibreta, visibilitat a la Pàgina Web Oficial de la Conferència i al Programa Final.

Import: Facilitats per l'Organització: 4.000,00 €

Facilitats per la seva Empresa: 1.500,00 € (IVA no inclòs)



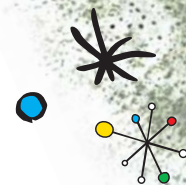

3. **PENS** **BOLÍGRAFOS** **BOLÍGRAFS**

Pens included in bags.

Price based in 1.000 pens.

Include: Your logo printed on the pen, visibility on the Conference Web Page and on the Final Programme.

Cost: Supplied by the Organisation: 2.500,00 €
Supplied by your Company: 1.000,00 € (Exc. VAT)

Bolígrafos que serán incluidos dentro de las carteras.

Precio basado en 1.000 bolígrafos.

Incluye: Su logotipo impreso en el bolígrafo, visibilidad en la Página Web de la Conferencia y en el Programa Final.

Importe: Facilitados por la Organización: 2.500,00 €
Facilitados por su Empresa: 1.000,00 € (IVA no incluido)

Bolígrafs que seran inclosos dins les carteres.

Preu basat en 1.000 bolígrafs.

Inclou: El seu logotip imprès al bolígraf, visibilitat a la Pàgina Web de la Conferència i al Programa Final.

Import: Facilitat per l'Organització: 2.500,00 €
Facilitats per la seva Empresa: 1.000,00 € (IVA no inclòs)

4. **BADGES AND LANYARDS** **ACREDITACIONES Y CORDONES** **ACREDITACIONS I CORDONS**

The production of printed lanyards.

Price based in 1.000 lanyards.

Include: Your logo printed on the lanyards, visibility on the Conference Web Page and on the Final Programme.

Cost: Supplied by the Organisation: 5.000,00 €
Supplied by your Company: 2.000,00 € (Exc. VAT)

La producción de los cordones de las acreditaciones.

Precio basado en 1.000 acreditaciones.

Incluye: Su logotipo impreso en el cordón, visibilidad en la Página Web de la Conferencia y en el Programa Final.

Importe: Facilitados por la Organización: 5.000,00 €
Facilitados por su Empresa: 2.000,00 € (IVA no incluido)

La producció dels cordons de les acreditacions.

Preu basat en 1.000 acreditacions.

Inclou: El seu logotip imprès al cordó, visibilitat a la Pàgina Web de la Conferència i al Programa Final.

Import: Facilitats per l'Organització: 5.000,000 €
Facilitats per la seva Empresa: 2.000,00 € (IVA no inclòs)



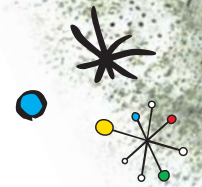

5. INSERT IN DELEGATES' BAGS
INSERCCIONES EN LAS CARTERAS DE LOS DELEGADOS
INSERIMENTS A LES CARTERES DELS DELEGATS

Inclusion of a brochure, an advert or an advertising article in delegates' bags which are handed to all conference participants. Document of less than 8 pages. Your company name will be included on the Conference Web Page and in the Final Programme.

Cost: 1.500,00 € (Excl. VAT)

Inclusi3n de un folleto, de un anuncio o de un art3culo en las carteras de los delegados que se entregaran a todos los participantes. Se podr3n incluir documentos hasta un m3ximo de 8 p3ginas. Se incluir3 el nombre de su Empresa en la P3gina Web de la Conferencia y en el Programa Fnal.

Importe: 1.500,00 € (IVA no incluido)

Inclusi3 d'un fullet3, d'un anunci o d'un article a les carteres dels delegats que s'entregaran a tots els participants. Es podran incloure documents fins un m3xim de 8 p3gines. S'inclour3 el nom de la seva Empresa a la P3gina Web de la Confer3ncia i al Programa Final.

Import: 1.500,00 € (IVA no incl3s)

6. USB STICK WITH ABSTRACTS
USB CON LAS COMUNICACIONES
USB AMB LES COMUNICACIONS

USB stick including the abstracts presented at the Conference.
Price based in 1.000 USB.

Include your logo printed on the USB, an announcement of your Company in the USB, visibility on the Conference Web Page and on the Final Programme.

Cost: 12.000,00 € (Exc. VAT)

USB que incluye las comunicaciones presentadas en la Conferencia.
Precio basado en 1.000 ejemplares.

Incluye: El logotipo de su Empresa impreso en el USB, un anuncio de su Empresa en el USB, visibilidad en la P3gina Web y en el Programa Final.

Importe: 12.000,00 € (IVA no incluido)

USB que inclou les comunicacions presentades a la Confer3ncia.
Preu basat en 1.000 exemplars.

Inclou: El logotip de la seva Empresa impr3s al USB, un anunci de la seva Empresa al USB, visibilitat a la P3gina Web i al Programa Final.

Import: 12.000,00 € (IVA no incl3s)



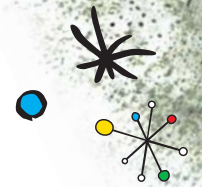

7. COFFEE BREAKS PAUSAS CAFÉ PAUSES CAFÈ

Official Sponsor of an ISEE 2011 Barcelona Conference coffee break to be held on 14, 15 and 16 September, morning of afternoon.

Includes: Visibility with displays around the coffee break area with the logo of your Company, visibility on the Conference Web Page and on the Final Programme.

Cost: 6.000,00 € per Coffee Break (Exc. VAT)

Patrocinador Oficial de una de las pausas café de la Conferencia ISEE 2011 Barcelona que tendrán lugar los días 14, 15 y 16 de Septiembre, mañana o tarde.

Incluye: Visibilidad en la zona de la pausa café con rotulación que incluirá el logotipo de su Empresa, visibilidad en la Página Web de la Conferencia y en el Programa Final.

Importe: 6.000,00 € por Pausa Café (IVA no incluido)

Patrocinador Oficial d'una pausa cafè de la Conferència ISEE 2011 Barcelona que tindrà lloc els dies 14, 15 i 16 de Setembre, matí o tarda.

Inclou: Visibilitat a la zona de la pausa cafè amb retolació que inclourà el logotip de la seva Empresa, visibilitat a la Pàgina Web de la Conferència i al Programa Final.

Import: 6.000,00 € per Pausa Cafè (IVA no inclòs)

8. LUNCH BOXES ALMUERZO PICNIC DINARS PICNIC

Official Sponsor of an ISEE 2011 Barcelona Conference lunch to be held on 14, 15 and 16 September.

Includes: Visibility on the box containing the lunch with your Company Logo, visibility on the Conference Web Page and on the Final Programme.

Cost: 11.000,00 € per Lunch (Exc. VAT)

Patrocinador Oficial de un almuerzo de la Conferencia ISEE 2011 Barcelona que tendrán lugar los días 14, 15 y 16 de Septiembre.

Incluye: Visibilidad en la caja que contiene el almuerzo con el logo de su Compañía impreso, visibilidad en la Página Web de la Conferencia y en el Programa Final.

Importe: 11.000,00 € por Almuerzo (IVA no incluido)

Patrocinador Oficial d'un dinar de la Conferència ISEE 2011 Barcelona que tindran lloc els dies 14, 15 i 16 de Setembre.
Inclou: Visibilitat a la capsa que conté el dinar amb el logo de la Companyia, visibilitat a la Pàgina Web de la Conferència i al Programa Final.

Import: 11.000,00 € per Dinar (IVA no inclòs)



**International Society for
Environmental Epidemiology**
September 13th-16th 2011

Palau de Congressos de Barcelona - Fira de Barcelona

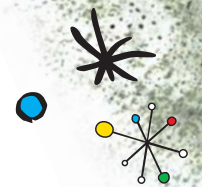

9. CYBER SPACE
CIBERESPACIO
CIBERESPAI

Sponsorship of this area opened to all on a self-service basis. This area will be set up in a meeting room and includes the computer screensavers with your Company's logo and a link to your Web Site, the logo of your Company in the Cyber Space Room, visibility on the Conference Web Page and on the Final Programme.

Cost: 10.000,00 € (Exc. VAT)

Patrocinador Oficial de esta zona abierta a todos los delegados. Esta área estará ubicada en una sala e incluye el salvapantallas de los ordenadores con el logotipo de su Empresa, un link a la Página Web de su Empresa, el logo de su Empresa en la sala Ciberespacio, visibilidad en la Página Web de la Conferencia y en el Programa Final

Importe: 10.000,00 € (IVA no incluido)

Patrocinador Oficial d'aquesta zona oberta a tots els delegats. Aquesta àrea estarà situada en una sala i inclou el salvapantalles amb el logotip de la seva Empresa, un enllaç a la Pàgina Web de la seva Empresa, el logotip de la seva Empresa a la sala Ciberespai, visibilitat a la Pàgina Web de la Conferència i al Programa Final.

Cost: 10.000,00 € (IVA no inclòs)

10. SPEAKERS READY ROOM
SALA DE PONENTES
SALA PELS PONENTS

Includes the computer screensavers with your Company's Logo, the logo of your Company in the door of the Speakers Ready Room, visibility on the Conference Web Page and on the Final Programme.

Cost: 3.500,00 € (Exc. VAT)

Incluye el logotipo de su Empresa en el salvapantallas de los ordenadores y en la puerta de acceso a la Sala de Ponentes, visibilidad en la Página Web de la Conferencia y en el Programa Final.

Importe: 3.500,00 € (IVA no incluido)

Inclou el logotip de la seva Empresa al salvapantalles dels ordinadors i a la porta d'accés a la Sala de Ponents, visibilitat a la Pàgina Web de la Conferència i al Programa Final.

Import: 3.500,00 € (IVA no inclòs)

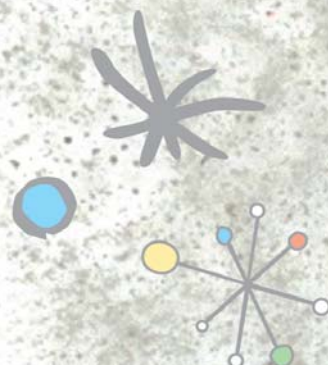



**International Society for
Environmental Epidemiology**
September 13th-16th 2011

Palau de Congressos de Barcelona - Fira de Barcelona

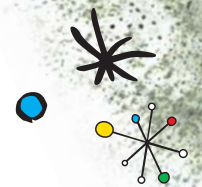

11. TRAVEL AWARDS
BECAS DE VIAJE
BEQUES DE VIATGE

ISEE 2011 Conference grants researchers and scientists of developing countries covering the travel expenses and accommodation. We offer the opportunity to sponsor a participant attending the Conference. Includes visibility on the Conference Web Page and on the Final Programme.

Cost: 1.750,00 € per Grant (Exc. VAT)

La Conferencia ISEE 2011 beca a científicos e investigadores de países en vías de desarrollo cubriendo los gastos de viaje y alojamiento. Ofrecemos la oportunidad de patrocinar a un participante que asista a la Conferencia. Incluye visibilidad en la Página Web de la Conferencia y en el Programa Final.

Importe: 1.750,00 € por Beca (IVA no incluido)

La Conferència ISEE 2011 beca a científics i investigadors de països en vies de desenvolupament cobrint les despeses de viatge i allotjament. Oferim l'oportunitat de patrocinar un participant que assisteixi a la Conferència. Inclou visibilitat a la Pagina Web de la Conferència i en el Programa Final.

Import: 1.750,00 € per Beca (IVA no inclòs)

12. POSTER SESSIONS
SESIÓN DE PÓSTERS
SESSIÓ DE PÒSTERS

Official Sponsor of an ISEE 2011 Barcelona Conference Poster Session to be held on 14, 15 and 16 September from 14.00 to 16.00 h., you will cover the refreshments that will be offered during poster sessions. Includes: Visibility with displays around the Poster Area with your Company Logo, visibility on the Conference Web Page and on the Final Programme.

Cost: 9.000,00 € per Poster Session (Exc. VAT)

Patrocinador Oficial de una Sesión de Pósters de la Conferencia ISEE 2011 Barcelona que tendrán lugar los días 14, 15 y 16 de Septiembre de 14.00 a 16.00 horas, donde se ofrecerán unos refrescos. Incluye: visibilidad en la Zona de Pósters con rotulación que incluirá el Logotipo de su Empresa, visibilidad en la Página Web de la Conferencia y en el Programa Final.

Importe: 9.000,00 € por Sesión de Pósters (IVA no incluido)

Patrocinador Oficial d'una Sessió de Pòsters de la Conferència ISEE 2011 Barcelona que tindran lloc els dies 14, 15 i 16 de Setembre de 14.00 a 16.00 hores, on s'oferiran uns refrescos. Inclou: visibilitat a la Zona de Pòsters amb retolació que inclourà el logotip de la seva Empresa, visibilitat a la Pàgina Web de la Conferència i al Programa Final.

Import: 9.000,00 € per Sessió de Pòsters (IVA no inclòs)



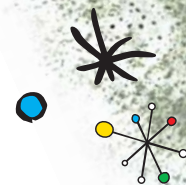

13. SATELLITE SYMPOSIUM SIMPOSIO SATÉLITE SIMPOSI SATÈL·LIT

With the prior approval of the Scientific Committee of the Conference you can organize a scientific session when the Conference sessions finish (from 18:00 hours) in order to present your products and studies, the maximum length of the symposium is one hour in one of the Official Conference Rooms.

Includes: Room rental, audiovisual, hostess service, possibility to contact once with all Conference attendees (via e-mail and through the Technical Secretariat) to disseminate the Symposium. Visibility on the Website of the Conference and in the Final Programme.

Cost: 6.000,00 € per Symposium (Exc. VAT)

Con la autorización previa del Comité Científico de la Conferencia se puede organizar una sesión científica al finalizar las sesiones de la Conferencia (a partir de las 18.00 horas), con el fin de exponer sus productos y estudios, duración máxima de una hora en una de las Salas Oficiales de la Conferencia.

Incluye: Alquiler de la sala, audiovisuales y servicio de azafatas, posibilidad de contactar con todos los asistentes a la Conferencia (mediante correo electrónico y a través de la Secretaría Técnica) para difundir la celebración del simposio. Visibilidad en la Página Web de la Conferencia y en el Programa Final.

Importe: 6.000,00 € por Simposio (IVA no incluido)

Amb l'autorització prèvia del Comitè Científic de la Conferència pot organitzar un simposi satèl·lit amb la finalitat d'exposar els seus productes i estudis, durada màxima d'una hora en una de les Sales Oficials de la Conferència.

Inclou: Lloguer de la sala, audiovisuals i servei de hostesses, possibilitat de contactar amb tots els assistents a la Conferència (mitjançant correu electrònic a través de la Secretaria Tècnica) per a difondre la celebració del simposi. Visibilitat a la Pàgina Web de la Conferència i en el Programa Final.

Import: 6.000,00 € per Simposi (IVA no inclòs)

14. ADVERTISING IN THE FINAL PROGRAMME

ANUNCIOS EN EL PROGRAMA FINAL

ANUNCIS AL PROGRAMA FINAL

Copies: 1.000

Copias: 1.000

Còpies: 1.000

Advert Insertion Inserción Publicitaria Inseriment Publicitar	Description Descripción Descripció	Price in Euros Exc. VAT Importe en Euros (IVA no inc.) Import en Euros (IVA no inc.)
Inside page Página interior Pàgina interior	A4 black & white A4 blanco y negro A4 blanc i negre	900,00 €
Inside page Página interior Pàgina interior	A4 colour A4 color A4 color	1.200,00 €
Half page width Media página ancho Mitja pàgina ample	A5 Black & white A5 Blanco y negro A5 Blanc i negre	700,00 €
Half page width Media página ancho Mitja pàgina ample	A5 Colour A5 Color A5 Color	900,00 €
Inside front cover Portada interior Portada interior	A4 colour A4 color A4 color	1.500,00 €
Outside back cover Contraportada Contraportada	A4 colour A4 color A4 color	2.000,00 €

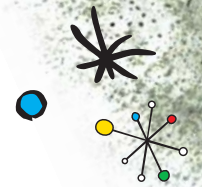

15. CONDITIONS CONDICIONES CONDICIONS

PAYMENT METHODS

- 50% when signing the agreement.
- 50% 45 days prior to the Conference, by 29th July, 2011.

By bank transfer to: **Mondial & Cititravel Congresos, S.L.** Account number **0065-0166-25-0001048231**. IBAN Code **ES16 0065 0166 2500 0104 8231**. SWIFT Code **BARCESMM**.

Comment: "Free of charge for Mondial & Cititravel Congresos". Please send a copy of the bank transfer by fax or e-mail.

CANCELLATION POLICY

The Organizers shall retain:

- 50% of the agreed sponsorship package cost if the cancellation is made until 45 days prior to the Conference.
- 100% of the agreed sponsorship package cost if the cancellation is made less than 45 days prior to the Conference.

FORMA DE PAGO

- 50% en el momento de firmar el acuerdo.
- 50% 45 días antes del inicio de la Conferencia, es decir el 29 de Julio de 2011.

Mediante transferencia bancaria a: **Mondial & Cititravel Congresos, S.L.** Cuenta bancaria **0065-0166-25-0001048231**. Código IBAN **ES16 0065 0166 2500 0104 8231**. Código SWIFT **BARCESMM**.

Comentario: "Sin cargo para Mondial & Cititravel Congresos". Por favor envíe una copia de la transferencia por fax o correo electrónico.

POLÍTICA DE CANCELACIÓN

- Si la cancelación del patrocinio acordado se recibe con 45 días de antelación a la fecha de celebración de la Conferencia, se retendrá un 50% en concepto de gastos de cancelación.
- Si la cancelación del patrocinio acordado se recibe con menos de 45 días de antelación a la fecha de celebración de la Conferencia, se retendrá el 100% en concepto de gastos de cancelación.

PAGAMENT

- 50% al moment de la signatura de l'acord.
- 50% 45 dies abans del començament de la Conferència, és a dir el 29 de Juliol de 2011.

Mitjançant transferència bancària a: **Mondial & Cititravel Congresos, S.L.** Compte bancari **0065-0166-25-0001048231**. Codi IBAN **ES16 0065 0166 2500 0104 8231**. Codi SWIFT **BARCESMM**.

Comentari: "Sense cap càrrec per Mondial & Cititravel Congresos". Agraïem ens facin arribar una còpia de la transferència per fax o per correu electrònic.

POLÍTICA DE CANCEL·LACIÓ

- Si la cancel·lació del patrocini acordat es rep 45 dies abans de la data de celebració de la Conferència, es retindrà un 50% en concepte de despeses de cancel·lació.
- Si la cancel·lació del patrocini acordat es rep menys de 45 dies abans de la data de la Conferència, es retindrà el 100% en concepte de despeses de cancel·lació.



**International Society for
Environmental Epidemiology**
September 13th-16th 2011

Palau de Congressos de Barcelona - Fira de Barcelona

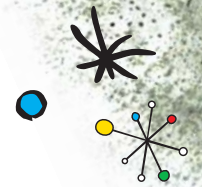

SPONSORSHIP AGREEMENT

Please, fill in the present document and send it back to the Technical Secretariat. Fax +34 934 592 059 • isee2011@mondial-congress.com

Company	
Address	
ZP	City
Ph.	Fax
E-mail	
Web page	
VAT number	Contact Person

We are interested to sponsor the following items

<input type="checkbox"/> 1. Delegates's bags	<input type="checkbox"/> Supplied by the organisation <input type="checkbox"/> Supplied by my company	<input type="checkbox"/> 6.500,00 € <input type="checkbox"/> 3.000,00 €
<input type="checkbox"/> 2. Notepads	<input type="checkbox"/> Supplied by the organisation <input type="checkbox"/> Supplied by my company	<input type="checkbox"/> 4.000,00 € <input type="checkbox"/> 1.500,00 €
<input type="checkbox"/> 3. Pens	<input type="checkbox"/> Supplied by the organisation <input type="checkbox"/> Supplied by my company	<input type="checkbox"/> 2.500,00 € <input type="checkbox"/> 1.000,00 €
<input type="checkbox"/> 4. Lanyards	<input type="checkbox"/> Supplied by the organisation <input type="checkbox"/> Supplied by my company	<input type="checkbox"/> 5.000,00 € <input type="checkbox"/> 2.000,00 €
<input type="checkbox"/> 5. Insert in delegate's bags		1.500 €
<input type="checkbox"/> 6. USB		10.000 €
<input type="checkbox"/> 7. Coffee break	13 th September <input type="checkbox"/> morning <input type="checkbox"/> afternoon 14 th September <input type="checkbox"/> morning <input type="checkbox"/> afternoon 15 th September <input type="checkbox"/> morning <input type="checkbox"/> afternoon	6.000 € / each one
<input type="checkbox"/> 8. Lunch boxes	<input type="checkbox"/> 13 th September <input type="checkbox"/> 14 th September <input type="checkbox"/> 15 th September	11.000 € / each one
<input type="checkbox"/> 9. Cyber space		10.000,00 €
<input type="checkbox"/> 10. Speakers Ready Room		3.500,00 €
<input type="checkbox"/> 11. Travel Awards		1.750,00 € / beca
<input type="checkbox"/> 12. Poster Sessions	<input type="checkbox"/> 13 th September <input type="checkbox"/> 14 th September <input type="checkbox"/> 15 th September	9.000,00 € / session
<input type="checkbox"/> 13. Satellite Symposium		6.000,00 € / simposio
<input type="checkbox"/> 14. Advert insertion in the final programme		<input type="checkbox"/> Inside page A4 b/w: 900,00 € <input type="checkbox"/> Inside page A4 color: 1.500,00 € <input type="checkbox"/> Half page b/w: 700,00 € <input type="checkbox"/> Half page color: 900,00 € <input type="checkbox"/> Inside front cover: 1.500,00 € <input type="checkbox"/> Outside back cover: 2.000,00 €
	Subtotal	€
	VAT 18%	€
	Total	€

In the name of and on behalf of the Company, I consent and undertake to comply with the general rules and obligations as an exhibitor from the moment I sign this contract, we pay the 50% of the total cost through bank transfer to: **Mondial & Cititravel Congressos – ISEE 2011 Barcelona**. Barclays Bank, **IBAN ES16 0065 0166 2500 0104 8231**, SWIFT BARCESMM and the difference will be paid before 29th July 2011. We undertake to send all the materials on the date requested by the Organisers.

Date _____

Signature _____

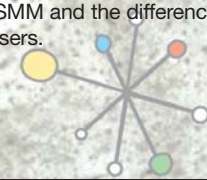

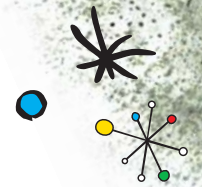

ACUERDO DE PATROCINIO

Rogamos cumplimente el presente documento y lo remita a la Secretaría Técnica. Fax 934 592 059 • isee2011@mondial-congress.com

Empresa _____

Dirección _____

C.P. _____ Ciudad _____

Tels. _____ Fax _____

E-mail _____

Página web _____

CIF / NIF _____ Persona de contacto _____

Estamos interesados en patrocinar las siguientes partidas

<input type="checkbox"/> 1. Carteras Congressistas	<input type="checkbox"/> Facilitado por la Organización <input type="checkbox"/> Facilitado por mi Empresa	<input type="checkbox"/> 6.500,00 € <input type="checkbox"/> 3.000,00 €
<input type="checkbox"/> 2. Bloc de notas	<input type="checkbox"/> Facilitado por la Organización <input type="checkbox"/> Facilitado por mi empresa	<input type="checkbox"/> 4.000,00 € <input type="checkbox"/> 1.500,00 €
<input type="checkbox"/> 3. Bolígrafos	<input type="checkbox"/> Facilitado por la Organización <input type="checkbox"/> Facilitado por mi empresa	<input type="checkbox"/> 2.500,00 € <input type="checkbox"/> 1.000,00 €
<input type="checkbox"/> 4. Acreditaciones	<input type="checkbox"/> Facilitado por la Organización <input type="checkbox"/> Facilitado por mi empresa	<input type="checkbox"/> 5.000,00 € <input type="checkbox"/> 2.000,00 €
<input type="checkbox"/> 5. Inserción en carteras de documentación		1.500 €
<input type="checkbox"/> 6. USB		10.000 €
<input type="checkbox"/> 7. Pausa café	13 de Septiembre <input type="checkbox"/> mañana <input type="checkbox"/> tarde 14 de Septiembre <input type="checkbox"/> mañana <input type="checkbox"/> tarde 15 de Septiembre <input type="checkbox"/> mañana <input type="checkbox"/> tarde	6.000 € / cada uno
<input type="checkbox"/> 8. Almuerzo Picnic	<input type="checkbox"/> 13 de Septiembre <input type="checkbox"/> 14 de Septiembre <input type="checkbox"/> 15 de Septiembre	11.000 € / cada uno
<input type="checkbox"/> 9. Ciberespacio		10.000,00 €
<input type="checkbox"/> 10. Sala de ponentes		3.500,00 €
<input type="checkbox"/> 11. Becas de Viaje		1.750,00 € / beca
<input type="checkbox"/> 12. Sesión de Pósters	<input type="checkbox"/> 13 de Septiembre <input type="checkbox"/> 14 de Septiembre <input type="checkbox"/> 15 de Septiembre	9.000,00 € / sesión
<input type="checkbox"/> 13. Simposio Satélite		6.000,00 € / simposio
<input type="checkbox"/> 14. Publicidad en el Programa Final		<input type="checkbox"/> Página interior b/n: 900,00 € <input type="checkbox"/> Página interior color: 1.500,00 € <input type="checkbox"/> Media página b/n: 7 00,00 € <input type="checkbox"/> Media página color: 900,00 € <input type="checkbox"/> Interior portada: 1.500,00 € <input type="checkbox"/> Contraportada: 2.000,00 €
	Subtotal	€
	IVA 18%	€
	Total	€

Aceptamos las condiciones de Patrocinio incluidas en el presente documento y abonamos el 50% del importe mediante transferencia bancaria a: **Mondial & Cititravel Congresos – ISEE 2011 Barcelona**. Barclays Bank, cuenta bancaria **0065 0166 25 0001048231**. Nos comprometemos a abonar el 50% restante antes del 29 de Julio de 2011 y al envío de los materiales necesarios en las fechas que indiquen los Organizadores.

Fecha _____

Firma _____

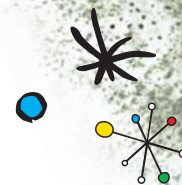

ACORD DE PATROCINI

Preguem complimenteu el document adjunt i el feu arribar a la Secretaria Tècnica. Fax 934 592 059 • isee2011@mondial-congress.com

Empresa	
Direcció	
C.P.	Ciutat
Tels.	Fax
E-mail	
Pàgina web	
CIF / NIF	Persona de contacte

Estem interessats a patrocinar les següents partides

<input type="checkbox"/> 1. Carteres pels congressistes	<input type="checkbox"/> Facilitats per l'Organització <input type="checkbox"/> Facilitats per la meva Empresa	<input type="checkbox"/> 6.500,00 € <input type="checkbox"/> 3.000,00 €
<input type="checkbox"/> 2. Bloc de notes	<input type="checkbox"/> Facilitats per l'Organització <input type="checkbox"/> Facilitats per la meva Empresa	<input type="checkbox"/> 4.000,00 € <input type="checkbox"/> 1.500,00 €
<input type="checkbox"/> 3. Bolígrafs	<input type="checkbox"/> Facilitats per l'Organització <input type="checkbox"/> Facilitats per la meva Empresa	<input type="checkbox"/> 2.500,00 € <input type="checkbox"/> 1.000,00 €
<input type="checkbox"/> 4. Acreditacions	<input type="checkbox"/> Facilitats per l'Organització <input type="checkbox"/> Facilitats per la meva Empresa	<input type="checkbox"/> 5.000,00 € <input type="checkbox"/> 2.000,00 €
<input type="checkbox"/> 5. Inserció a les carteres de documentació		1.500 €
<input type="checkbox"/> 6. USB		10.000 €
<input type="checkbox"/> 7. Pausa cafè	13 de Setembre <input type="checkbox"/> matí <input type="checkbox"/> tarda 14 de Setembre <input type="checkbox"/> matí <input type="checkbox"/> tarda 15 de Setembre <input type="checkbox"/> matí <input type="checkbox"/> tarda	6.000 € / cadascun
<input type="checkbox"/> 8. Dinar Picnic	<input type="checkbox"/> 13 de Setembre <input type="checkbox"/> 14 de Setembre <input type="checkbox"/> 15 de Setembre	11.000 € / cadascun
<input type="checkbox"/> 9. Ciberespai		10.000,00 €
<input type="checkbox"/> 10. Sala de ponents		3.500,00 €
<input type="checkbox"/> 11. Beques de viatge		1.750,00 € / beca
<input type="checkbox"/> 12. Sessió de Pòsters	<input type="checkbox"/> 13 de Setembre <input type="checkbox"/> 14 de Setembre <input type="checkbox"/> 15 de Setembre	9.000,00 € / sessió
<input type="checkbox"/> 13. Simposi Satèl·lit		6.000,00 € / simposi
<input type="checkbox"/> 14. Publicitat en el Programa Final		<input type="checkbox"/> Pàgina interior b/n: 900,00 € <input type="checkbox"/> Pàgina interior color: 1.500,00 € <input type="checkbox"/> Mitja pàgina b/n: 700,00 € <input type="checkbox"/> Mitja pàgina color: 900,00 € <input type="checkbox"/> Interior portada: 1.500,00 € <input type="checkbox"/> Contraportada: 2.000,00 €
	Subtotal	€
	IVA 18%	€
	Total	€

Acceptem les condicions de Patrocini incloses en el present document i abonem el 50% de la quantitat total mitjançant transferència bancària a: **Mondial & Cititravel Congressos – ISEE 2011 Barcelona**. Barclays Bank, compte bancari **0065 0166 25 0001048231**. Ens comprometem a abonar el 50% restant abans del 29 de Juliol de 2011 i a l'enviament dels materials necessaris en les dates que indiquin els Organitzadors.

Data _____

Signatura _____